

**ROMA 22 MAGGIO 2018 - IO HO QUEL CHE HO DONATO**

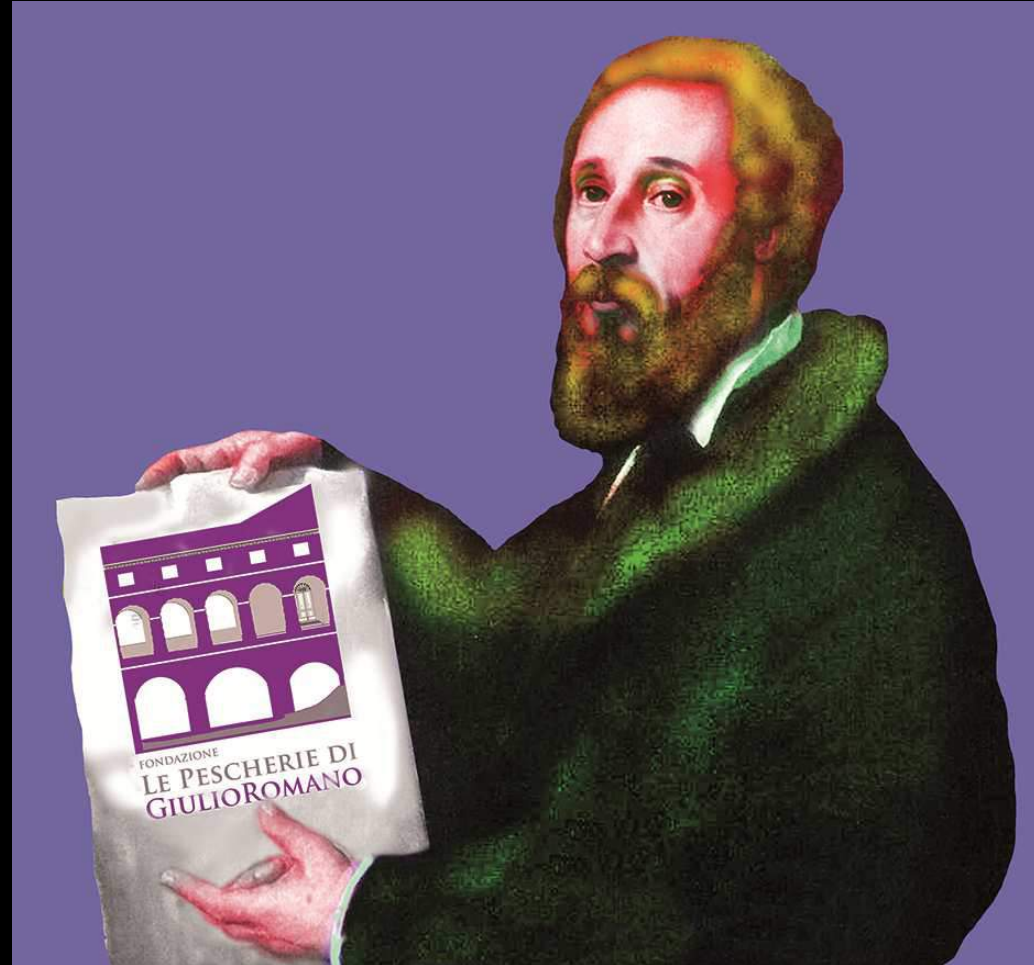

**FONDAZIONE LE PESCHERIE DI GIULIO ROMANO:  
IL RECUPERO E LA VALORIZZAZIONE DELL'AREA DELLE PESCHERIE  
SULL'ANTICO RIO DI MANTOVA**

**PAOLO CORBELLANI**



*Ministero per i Beni e le Attività Culturali*

DIREZIONE REGIONALE PER I BENI CULTURALI E PAESAGGISTICI DELLA LOMBARDIA

Comune di Mantova

Prot: **0018192**

Clas: 4/8

Data: 21/05/2012

Orig: Arrivo

UO: CF\_DDPP



**RACCOMANDATA A.R.**

MBAC-DR-LOM  
TUTBAP  
0005052 15/05/2012  
Cl. 34.25.04/1

↗ Al Comune di Mantova  
Via Roma, 39  
46100 MANTOVA (MN)

e, p.c.

alla Soprintendenza per i  
Beni Architettonici e  
Paesaggistici  
Via Gezio Calini, 26  
25121 BRESCIA

**OGGETTO: MANTOVA (MN)** – Immobile denominato *LOGGE DI LEVANTE DI GIULIO ROMANO*, sito in Mantova, via Pescheria, n. 20, distinto catastalmente. foglio 36 C.F: - particelle: 671 sub.2, 671-670 sub.3-1, 671-670 sub.4-2, 671 sub.5  
Notifica di autorizzazione all'alienazione.

Ai sensi dell'art. 15 - comma 1 del Decreto Legislativo 42/2004 s.m.i., si notifica il provvedimento di tutela allegato.

**IL DIRETTORE REGIONALE**  
Dott.ssa Caterina Bon Valsassina

TUTBAP  
/ Responsabile dell'istruttoria  
Stefano Piatto



**MANTOVA (MN)– LOGGE DI LEVANTE DI GIULIO ROMANO**  
**estratto di individuazione catastale**

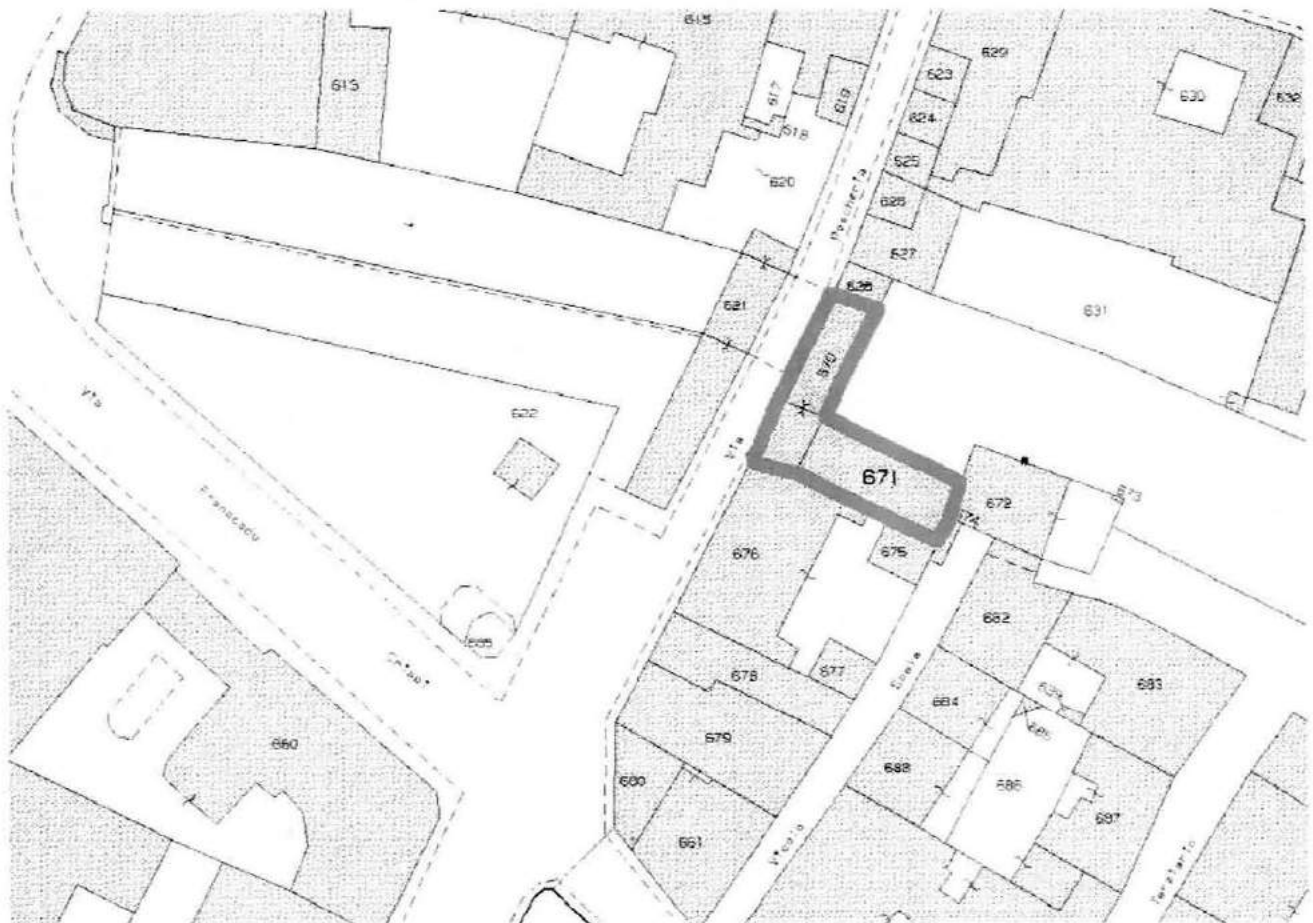

Milano, li 15 MAG 2012

**IL DIRETTORE REGIONALE**  
**(Dott.ssa Caterina Bon Valsassina)**















25 piedi

10 m



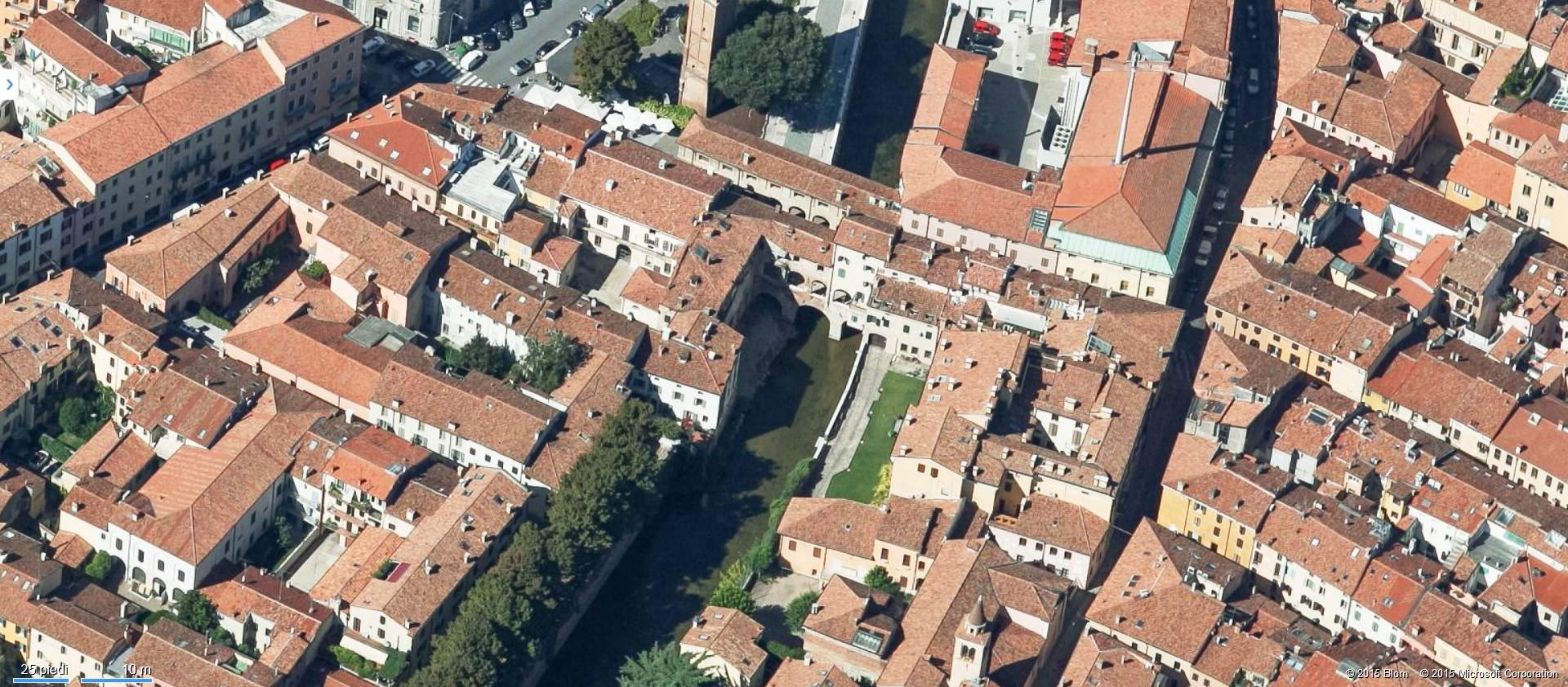

25 piedi 10 m

© 2015 Blom © 2015 Microsoft Corporation







# CROCIERA DEI QUATTRO PONTI

VISITE GUIDATE SUL RIO E NAVIGAZIONE  
DALLE PESCHERIE A PORTO CATENA

14 FEBBRAIO - 28 MARZO  
OGNI FINE SETTIMANA  
VENERDI' 18 MARZO (SANT'ANSELMO)  
E 28 MARZO (LUNEDÌ DI PASQUA) ORARIO DOMENICALE

SABATO 14.30 - 17.30  
DOMENICA 10.30 - 12.00  
14.30 - 17.30

PARTENZA OGNI 30 MINUTI IN GRUPPO, MAX. 20 PERSONE

INGRESSO EURO 5.00  
GRATUITA' BAMBINI FINO AI 10 ANNI

14 FEBBRAIO, SAN VALENTINO, EURO 5 A COPPIA

VISITE GUIDATE PER SCOLARESCHES SU PRENOTAZIONE

INFO E PRENOTAZIONI  
CASA DEL RIGOLETTO  
PIAZZA SORDELLO  
0376-288208  
info@infopointmantova.it



AMM. DI PIAZZA DE  
E. DI RIGOLETTO



COMUNE DI  
MANTOVA



REGIONE  
LOMBARDIA



CONTORE  
MANTOVA

**MANTOVA**  
CAPITALE ITALIANA  
DELLA CULTURA 2016





















FONDAZIONE LE  
PESCHERIE  
DI  
GIULIO  
ROMANO

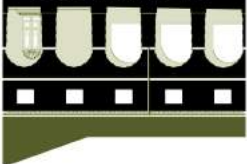



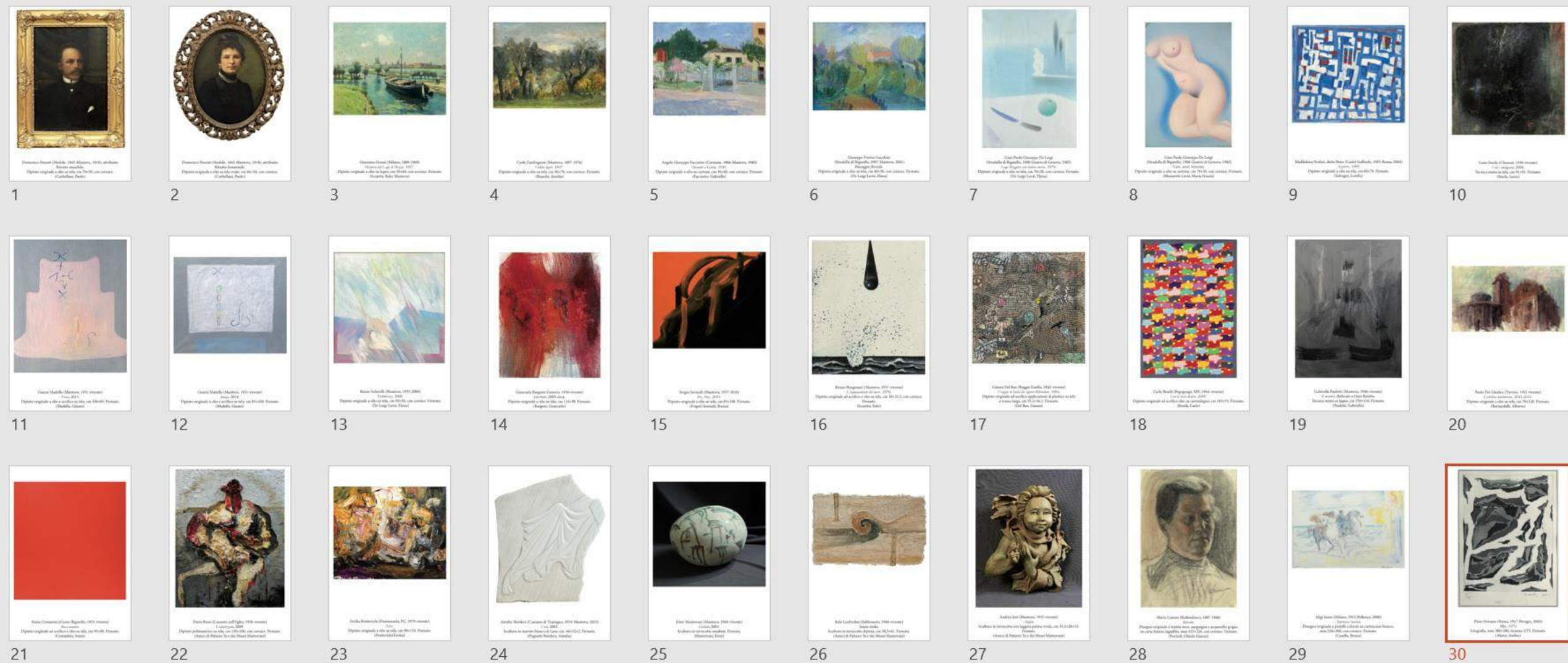

# FONDO INALIENABILE DI DOTAZIONE





*Prefettura di Mantova - Ufficio Territoriale del Governo*

*Via principe Amedeo 30 - 46100 Mantova*

Ufficio: **Area IV - Settore Sociale** - Tel. U.R.P. 0376235460

N. (v. *segnatura lato dx*)

Mantova, 29 agosto 2017

Al Sig. Presidente della  
Fondazione "Le Peschiere di Giulio Romano"  
Via Peschiere - Mantova  
( [paolo.corbellani@gmail.com](mailto:paolo.corbellani@gmail.com) )

Oggetto: Comunicazione di avvenuta iscrizione sul Registro delle persone giuridiche della Fondazione  
"Le Peschiere di Giulio Romano"- Mantova, via Peschiere .

A riscontro dell'istanza in data 21/06/2017, con la quale è stato qui richiesto il riconoscimento della  
personalità giuridica dell'ente in oggetto, si comunica che il predetto ente è **stato iscritto, in data odierna,**  
**al n. 276** del Registro delle persone giuridiche di questa Prefettura.

Il Dirigente Area IV  
Dottorssa Teresa Gandolfo



















# ♥ pescherie

## RESTAURO E VALORIZZAZIONE

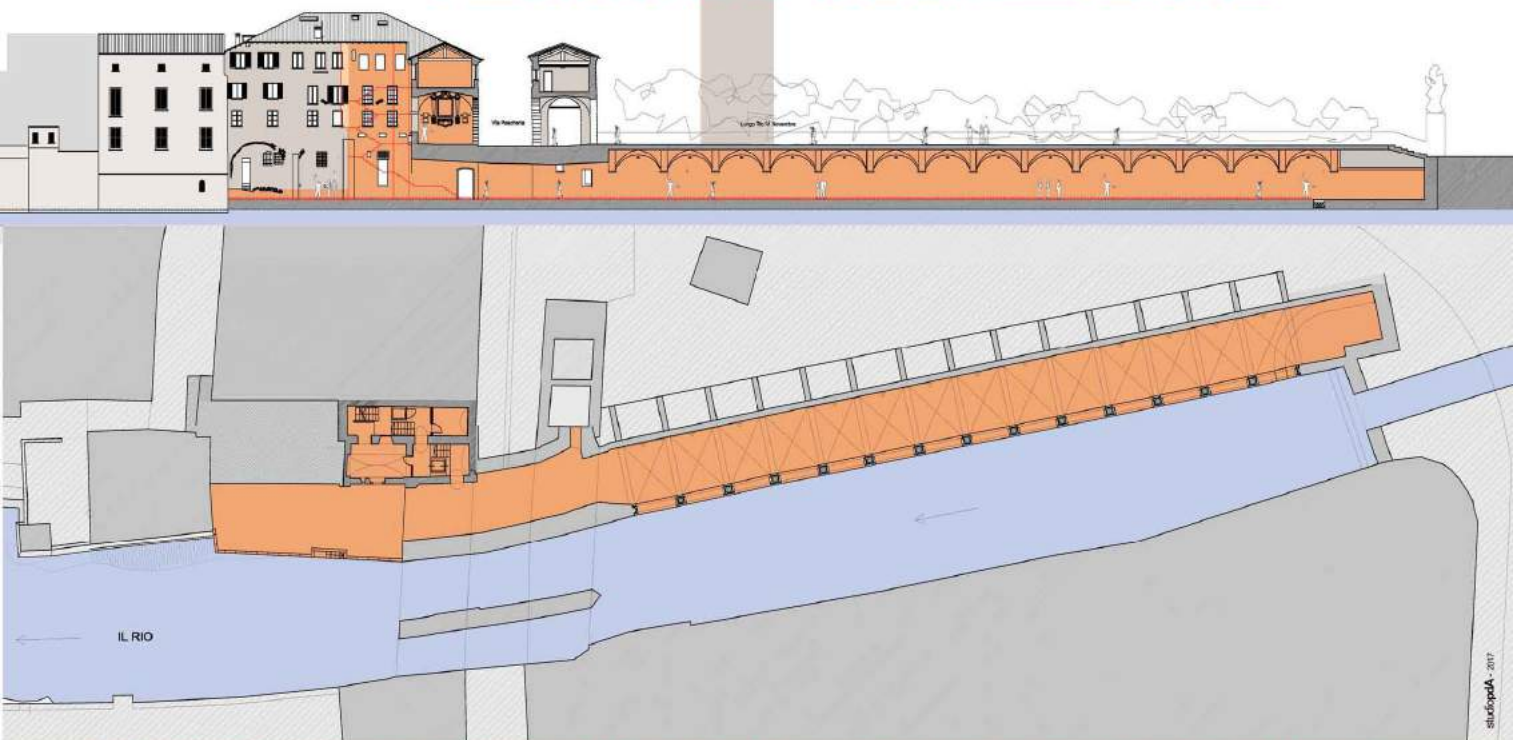

UN LUOGO UNICO E STRAORDINARIO, LE PESCHERIE DI LEVANTE DI GIULIO ROMANO TORNERANNO PRESTO AL LORO ANTICO SPLENDORE. LA FONDAZIONE LE PESCHERIE DI GIULIO ROMANO E' STATA COSTITUITA PER RESTAURARE E VALORIZZARE IL MONUMENTO GIULIESCO, IN CONCESSIONE TRENTENNALE DAL COMUNE DI MANTOVA, PER REALIZZARE E GESTIRE UN POLO CULTURALE E TURISTICO DI ECCELLENZA CON UN ACCESSO PERMANENTE ALLA RIVA DEL RIO. TUTTE LE OPERE E LE ATTIVITA' SARANNO REALIZZATE ANCHE CON IL CONTRIBUTO E LA COLLABORAZIONE DELLA CITTADINANZA.



Fondazione Comunità Mantovana Onlus



FONDAZIONE  
BANCA AGRICOLA MANTOVANA



COMUNE DI  
MANTOVA



United Nations  
Educational, Scientific and  
Cultural Organization



Ministero e Sviluppo  
Economico  
Inserito nella lista del Patrimonio  
Mondiale nel 2012

# MANTOVA

## CITTÀ D'ARTE E DI CULTURA



ASSOCIAZIONE MANTOVANA  
PER L'ARTE CONTEMPORANEA

MantovaMantova



MantovaMantova



FONDAZIONE DI  
PESCHERIE  
DI  
GIULIO  
ROMANO

NON C'È  
ARTI CONTEMPORANEA



# ♥ pescherie

RESTAURO E VALORIZZAZIONE



## FONDAZIONE LE PESCHERIE DI GIULIO ROMANO

ART BONUS - LEGGE 106/2014 - DONI TRE. PAGHI UNO  
IBAN - IT39A0335901600100000146419 - [info@fondazionepescherie.it](mailto:info@fondazionepescherie.it)



COMUNE di  
MANTOVA



United Nations  
Educational, Scientific and  
Cultural Organization



Mantova e Sabbioneta  
iscritte nella lista del Patrimonio  
Mondiale nel 2008

# MANTOVA

## CITTÀ D'ARTE E DI CULTURA



AMICI DI PALAZZO TE  
E DEI MUSEI MANTOVANI

MeglioMantova



Meet the excellence



FONDAZIONE LE  
PESCHERIE  
DI  
GIULIO  
ROMANO



**♥ pescherie**  
 RESTAURO E VALORIZZAZIONE



IN LUNGO L'ARCO STRADIPESCHERIE, LE PESCHERIE DI GIULIO ROMANO, DA ORIGINI DI COLLETTIVITÀ PERMANENTE, PRESTANO I LORO SERVIZI ALL'ARCO. LA FONDAZIONE LE PESCHERIE DI GIULIO ROMANO È STATA COSTITUITA PER RESTAURARE E VALORIZZARE IL MONUMENTO, SOTTOPONENDO LA CONCESSIONE, TRONTOVALLE DAL COMUNE DI MANTOVA, PER REALIZZARE IL CENTRO UNIPOLARE D'ARTE E CULTURA, TRONTOVALLE D'ECCELLENZA CON UN ACCESSO PERMANENTE ALLA RIVA DEL NILE. TUTTO LO SPAZIO È IN UN'OTTICA DI SOSTENIBILITÀ, ANCHE CON IL CONTRIBUTO DI UNA COLLABORAZIONE DELLA OTTOMANO.

**MANTOVA**  
 CITTÀ D'ARTE E DI CULTURA

**♥ pescherie**  
 RESTAURO E VALORIZZAZIONE



**FONDAZIONE LE PESCHERIE DI GIULIO ROMANO**  
 ART BONUS - LEGGE 106/2014 - DONI TRE, PAGHI UNO  
 IBAN - IT39403330901000100000146410 - [info@fondazionepescherie.it](mailto:info@fondazionepescherie.it)

**MANTOVA**  
 CITTÀ D'ARTE E DI CULTURA







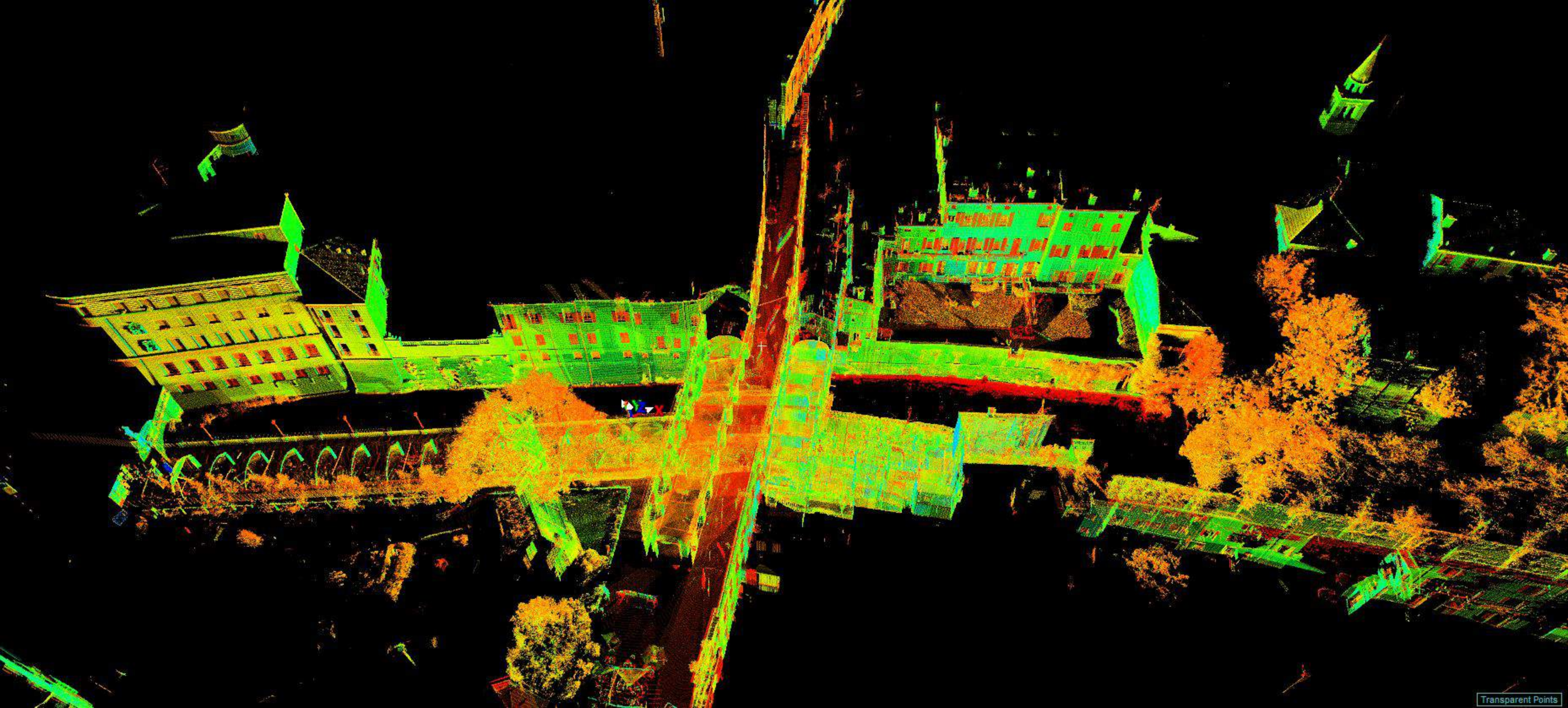











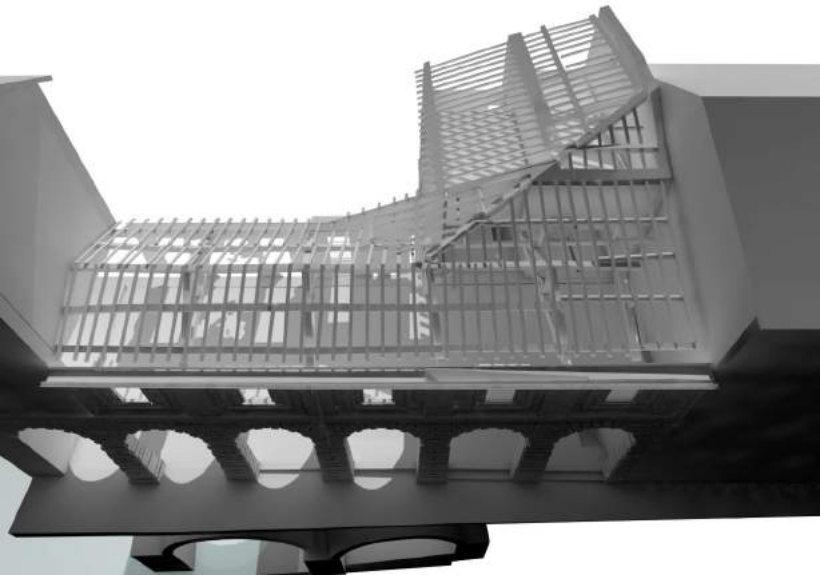







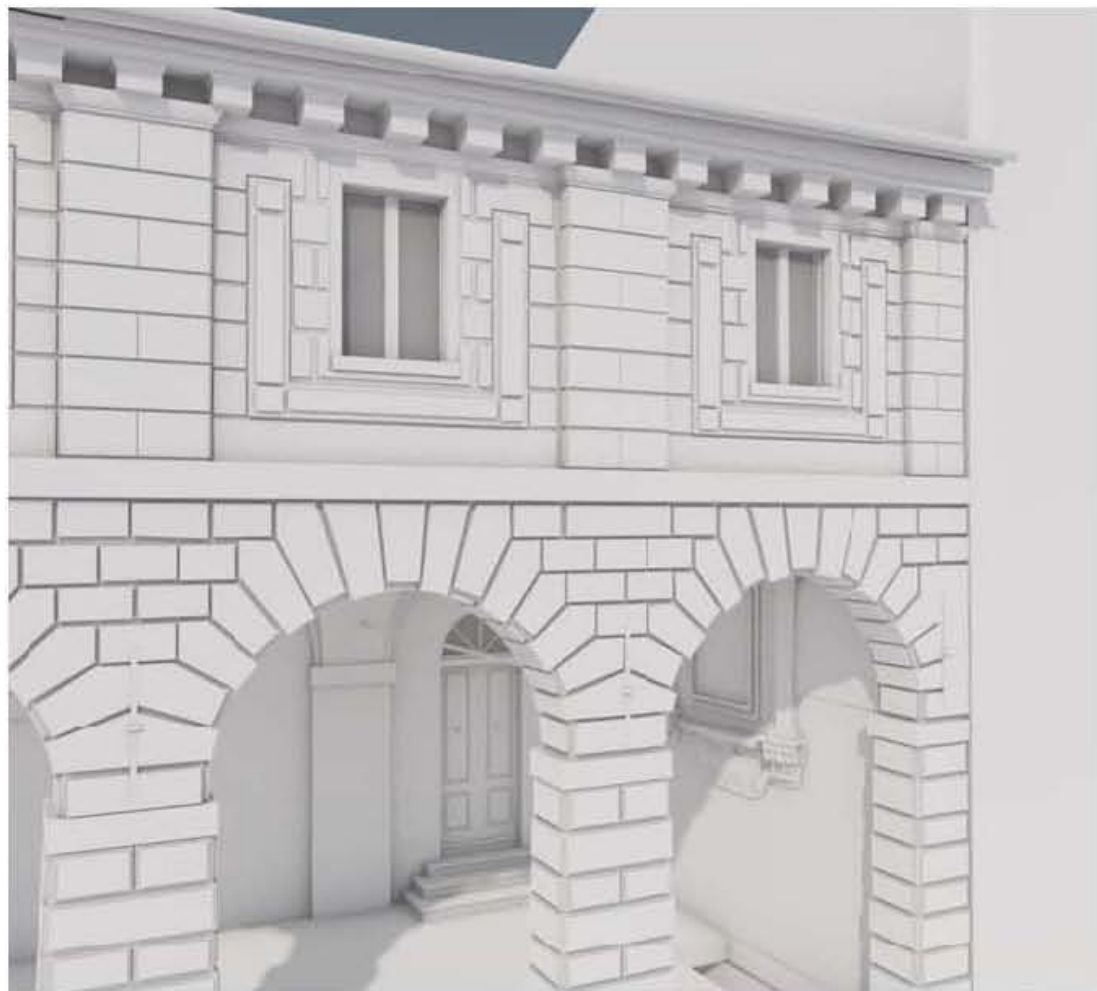

Fronte Via Pescheria

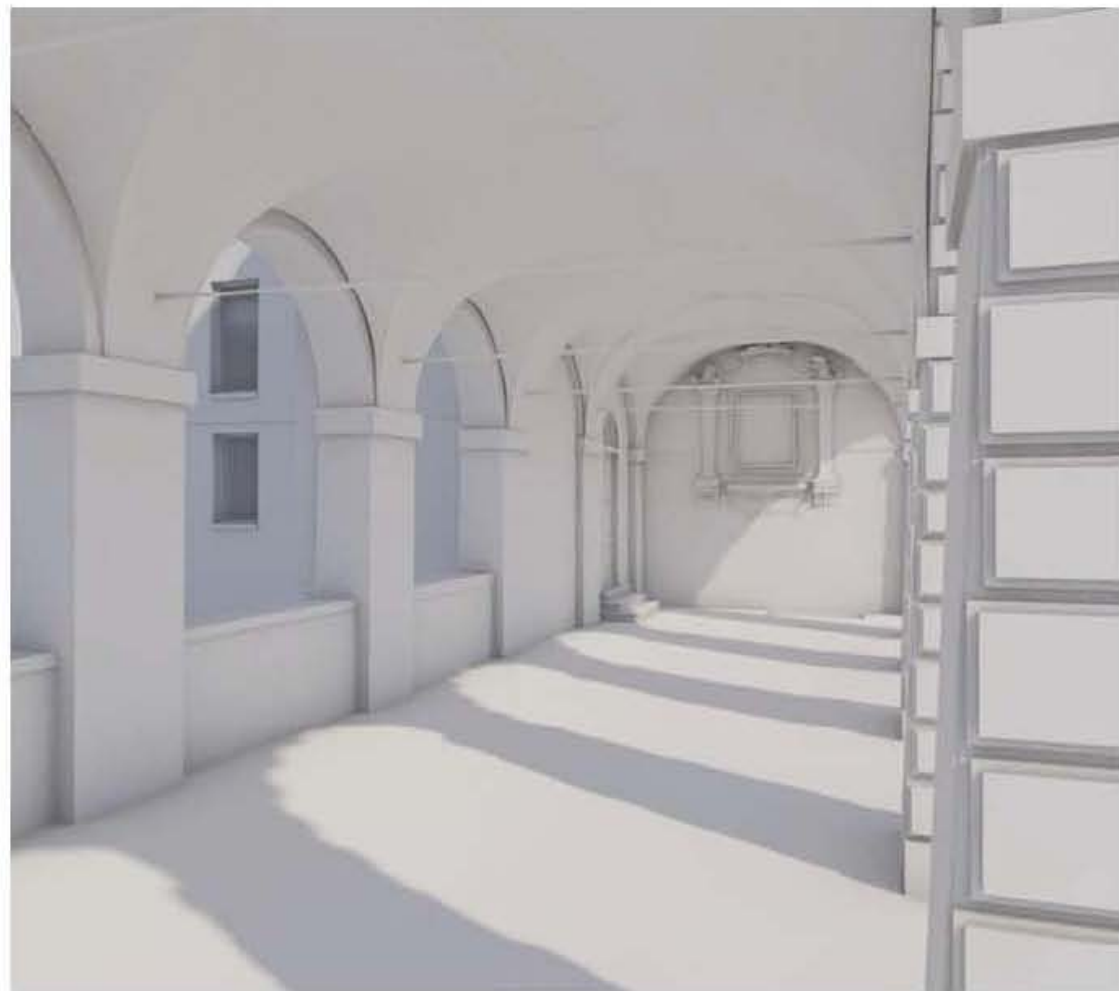

Loggia



