

*L'Associazione AMICI DI DOCCIA
e la sua attività di supporto al passaggio del
MUSEO RICHARD-GINORI da proprietà privata
a bene pubblico*

Roma, 22 maggio 2018

MUSEO DI DOCCIA, SESTO FIORENTINO
sede progettata da Pier Niccolò Berardi, inaugurata nel 1965



SOTTO L'ALTO PATRONATO DEL PRESIDENTE DELLA REPUBBLICA

IL RISORGIMENTO DELLA MAIOLICA ITALIANA: GINORI E CANTAGALLI

FIRENZE
MUSEO STIBBERT
30 SETTEMBRE 2011
15 APRILE 2012

MOSTRA ORGANIZZATA DA ASSOCIAZIONE AMICI DI DOCCIA

NELL'AMBITO DI PICCOLI GRANDI MUSEI "LE STANZE DEI TOSCANI"



LUSO ed eleganza

La porcellana francese a Palazzo Pitti e la manifattura Ginori (1800-1830)

GIUNTI sillabe

XXVIII BIENNALE INTERNAZIONALE DELL'ANTIQUARIATO DI FIRENZE

FORME RIVELATE

LO STRAORDINARIO RECUPERO DELLE FORME ORIGINALI IN GESSO DELLA PIETÀ DI MASSIMILIANO SOLDANI BENZI E LA LORO RINASCITA IN PORCELLANA GINORI

Mostra collaterale della Biennale Internazionale dell'Antiquariato di Firenze

a cura dell'Associazione Amici di Doccia

Progetto espositivo ideato dal Maestro Pierluigi Pizzi

5-13 ottobre 2013
Palazzo Corsini, Lungarno Corsini
Firenze

orario 10.30-20
tutti i giorni

Durante la Biennale, dal 5 al 13 ottobre 2013, gli Amici di Doccia avranno ingresso gratuito esibendo alla biglietteria la tessera associativa in corso di validità per l'anno 2013.

per informazioni
tel. 0039 055 282706 - cell. +39 348 4110956
info@amiciddoccia.it



GIO_PONTI
E_LA_RICHARD_GINORI
_UNA_CORRISPONDENZA
INEDITA

14_GIUGNO_21 LUGLIO
MUSEO_MARINO_MARINI
FIRENZE





AMICI DI DOCCIA

QUADERNI

VIII - 2014-2015



 EDIZIONI POLISTAMPA



AMICI DI DOCCIA

QUADERNI

X - 2017

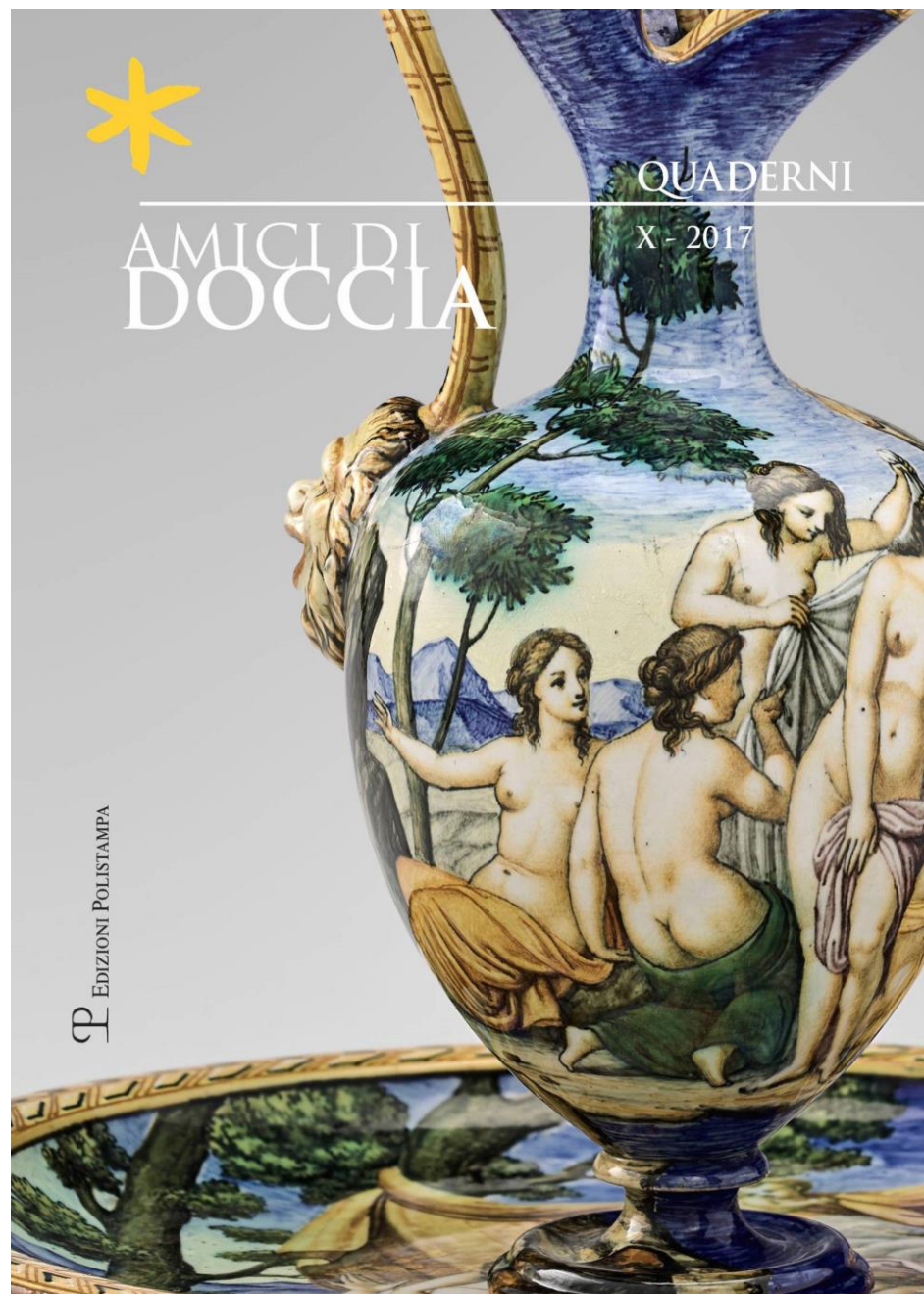

 EDIZIONI POLISTAMPA



Teti, da Severo da Ravenna
Serie *Biscuit Campana*, 1960-1968



Biscuits Campana, colaggi eseguiti negli anni
'60 utilizzando forme antiche presenti in
manifattura



Venere de' Medici 1747-1748
Porcellana, h 132 cm

David e Golia 1750 circa
Porcellana, h 40 cm





61

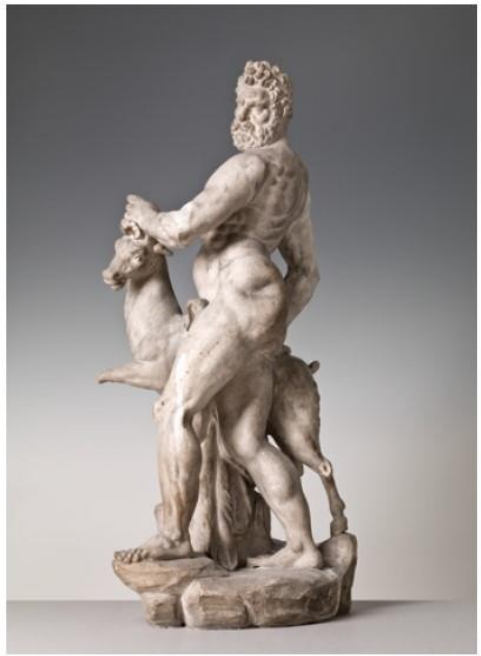

Quattro fatiche di Ercole da Pietro Tacca
Gesso
H 78 cm circa

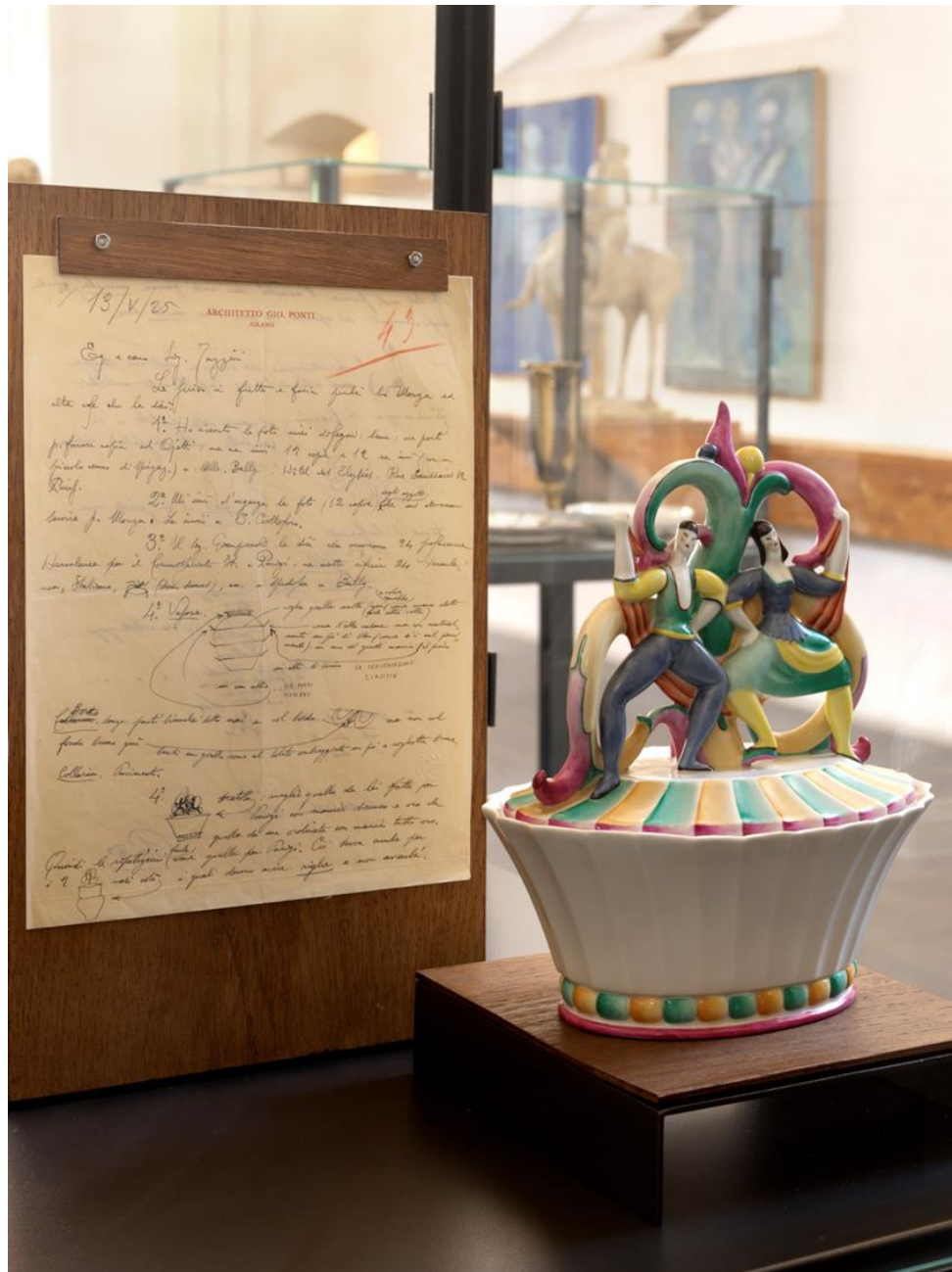

13/4/25 ARCHITETTO GIO. PONTI
MILANO 43

Eg. e con Luigi Zanussi

Ho fatto il fatto di fare grotte di Merga ad
ste... che la ditta!

1. Ho inventato il fatto di fare grotte... un posto
più vicino... ad... 14... 19... un posto
più vicino... ad... M. Bally... Hill... di... Ruff.

2. Ho fatto il progetto di fare... un posto
più vicino... ad... B. Cattolico.



3. Ho fatto il progetto di fare... un posto
più vicino... ad... B. Cattolico.

4. Ho fatto il progetto di fare... un posto
più vicino... ad... B. Cattolico.





Tariffa della "Pirofila",

Designazione degli Articoli	Numero di Modello	Con-tenenza	Misure cm.	Prezzi al Pezzo		
				Bianco	Bruno	Dipinto
Macchina a caffè, Tipo A 		tazze				
	2522	1	13	2,30	2,40	—
	2291	2	14	2,80	2,90	—
	2290	4	18	3,50	3,60	—
	2289	5	20	4,20	4,30	—
Macchina a caffè, Tipo B, color verde 		tazze				
	3502	1	20	—	—	2,—
	3501	3	25	—	—	3,—
	3500	6	29	—	—	4,—
Lattiere con coperchio 		grammi				
	1202	210	—	-,60	-,65	—
	1203	290	—	-,70	-,75	—
	1204	415	—	-,95	1,—	—
	1205	555	—	1,20	1,25	—
	1206	720	—	1,50	1,60	—
1207	945	—	1,90	2,—	—	

TAVOLETTE IN MAIOLICA

**PIAZZA
VITTORIO EMANUELE**

Mod. 7.

160

48

Mod. 8.

Mod. 10.

Mod. 9.

VIA

NAZIONALE

Mod. 11.

Mod. 11.

A

25

TAVOLETTE IN PORCELLANA

Mod. 2.

**VIA
FARINI**

Mod. 6.

30

Prot

Campione per
servizio a decoro
pâte sur pâte per
Umberto I, 1881
circa



Giovanni Gariboldi
servizio *Colonna*
(Compasso d'oro 1954)

1967 circa

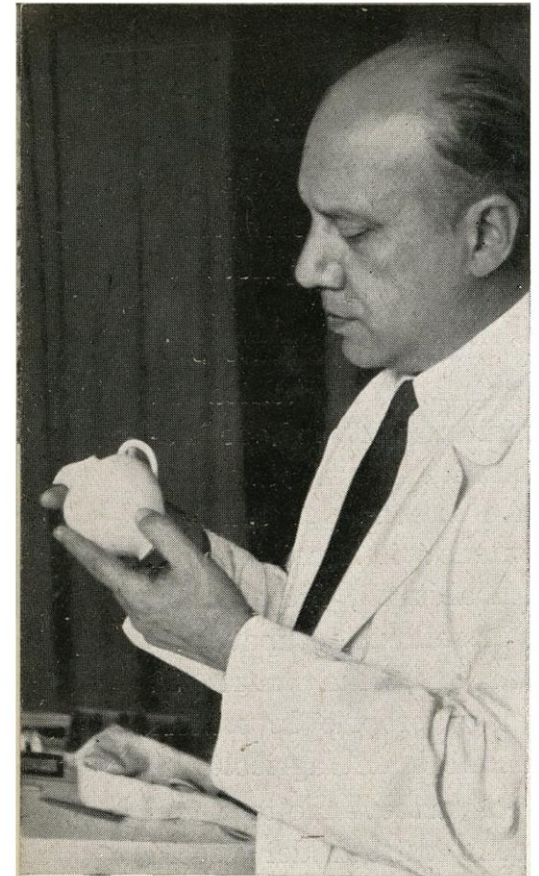

Gucci si aggiudica la Richard Ginori

La maison controllata dal gruppo francese Ppr è stata l'unica a farsi avanti nell'asta del Tribunale di Firenze. L'offerta irrevocabile è di 13 milioni e prevede l'impiego di 230 lavoratori

Luisa De Montis - Lun, 22/04/2013 - 16:50



[commenta](#)

[G+](#)

[Mi piace 45](#)



François-Henri Pinault
Presidente e CEO
gruppo KERING





Veduta dell'interno del Museo con in primo piano il calco in gesso del così detto *Vaso Medici*, 1811 circa



2018





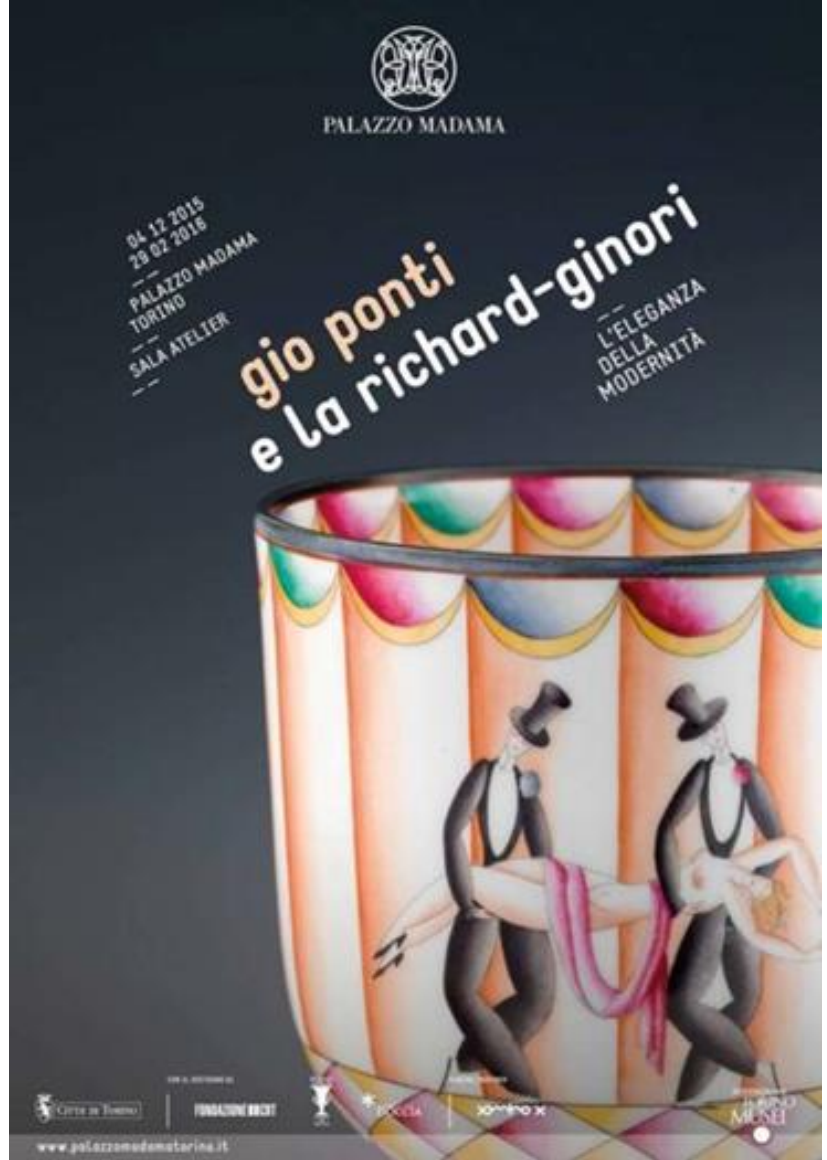

La fabbrica della bellezza

LA MANIFATTURA GINORI
E IL SUO POPOLO DI STATUE

Museo Nazionale del Bargello
18 maggio-1 ottobre 2017

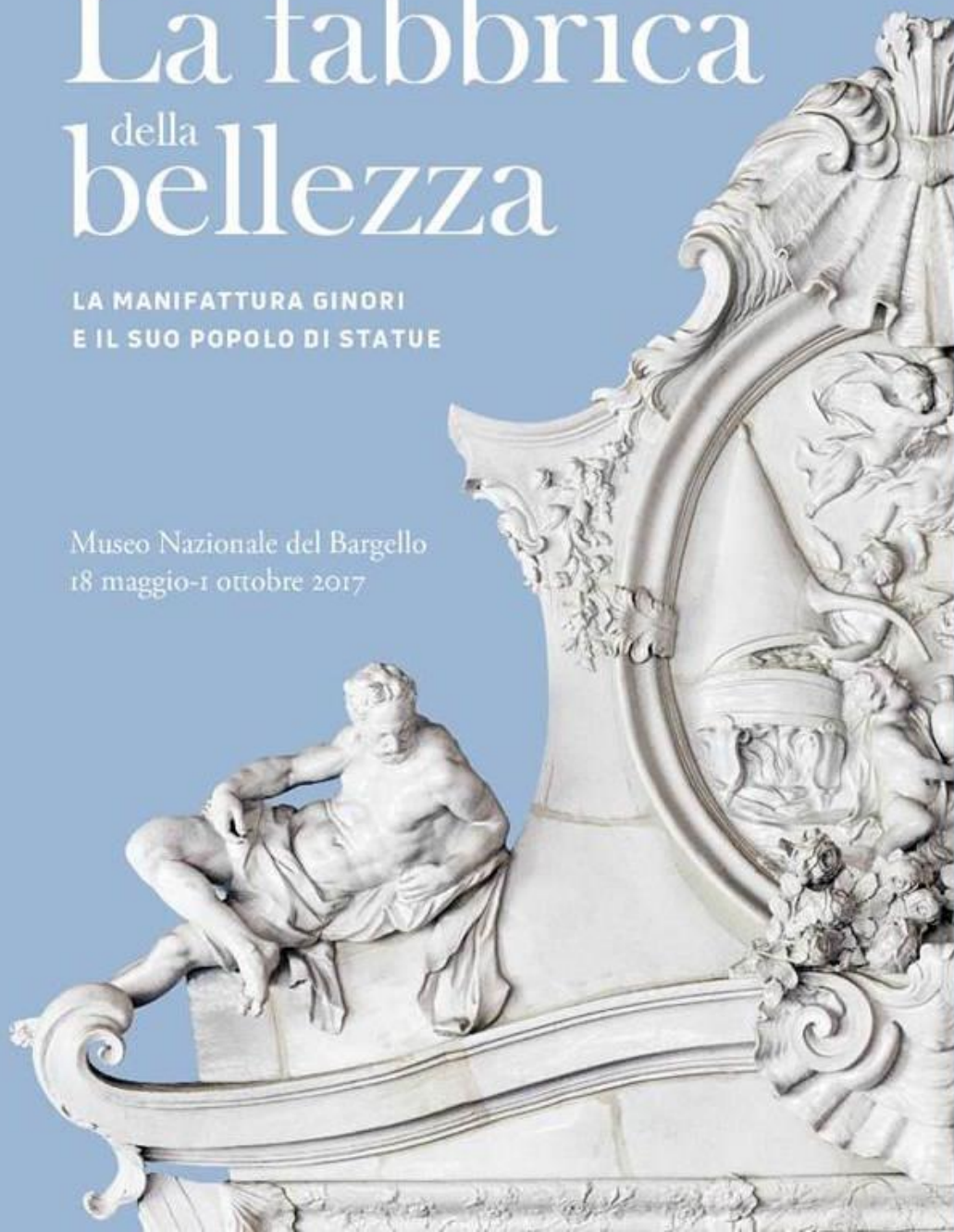



Informational text panel on the right wall, providing details about the exhibits.

G7 della cultura – Firenze, 30 marzo 2017



Lorenzo Ginori Lisci, Presidente onorario Amici di Doccia
Dario Franceschini, Ministro dei Beni Culturali
Livia Frescobaldi, Presidente Amici di Doccia

Giorgiana Corsini e
Neri Torrigiani
organizzatori di
Artigianato e
Palazzo



Duccio Maria Gambi



Molaglio del Presidente della Repubblica Italiana
Ministero dei Beni e delle Attività Culturali e del Turismo
Ministero dello Sviluppo Economico
Regione Toscana
Città Metropolitana di Firenze | Comune di Firenze
Comune di Santo Fiorentino

ADSI Associazione Dittori Storici Italiane
Camera di Commercio di Firenze
Associazione Amici di Doccia
Associazione Giardino Corsini

XXIV EDIZIONE

ARTIGIANATO PALAZZO



FONDAZIONE
CR FIRENZE

Richard
GINORI
1735
Made in Italy

PER IL MUSEO DI DOCCIA
L'Associazione Giardino Corsini promuove una grande raccolta fondi per sostenere
la riapertura del Museo Richard Ginori della Manifattura di Doccia

17/20 maggio 2018

Giardino Corsini
via della Scala, 115 - Firenze
artigianatoepalazzo.it

BANCA
CR FIRENZE

FONDAZIONE FERREAGIANO

unicocpfirenze

STARHOTELS



Duccio Maria Gambi per *Artigianato e Palazzo*
a favore del **Museo di Doccia**





AMICI DI
DOCCIA